

AllCloud Consulting

Vertical de Andamios

Introducción

En AllCloud Consulting convertimos tus retos tecnológicos en soluciones integradas y útiles.

No nos limitamos a entregar un servicio: te acompañamos en cada fase de tu transformación digital, con coherencia, escalabilidad y resultados concretos.

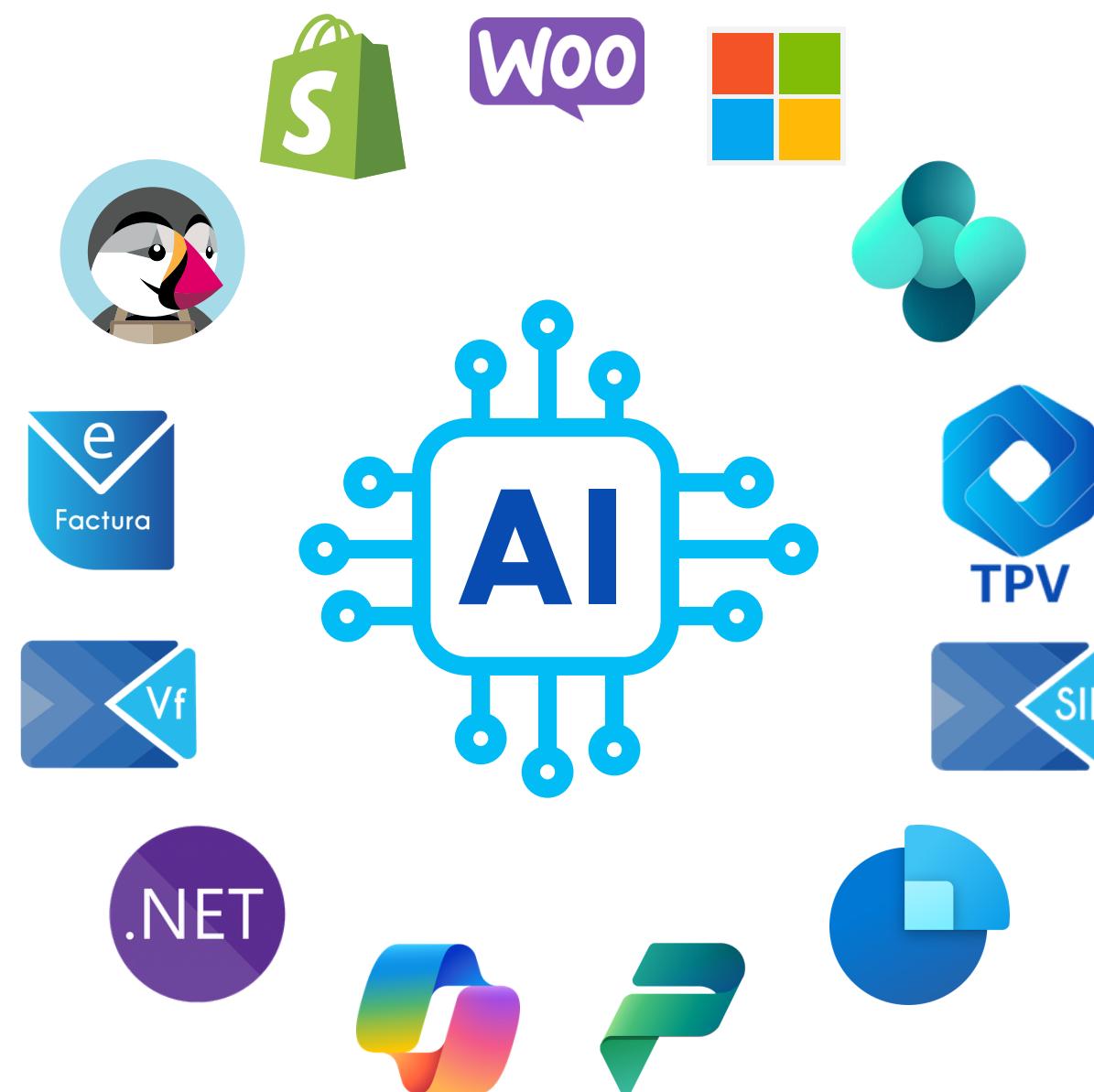

VERTICAL DE ANDAMIOS

Vertical de Andamios

Gestión Integral y Montaje de Estructuras de Andamio

Una solución sectorial desarrollada por AllCloud sobre Microsoft Dynamics 365 Business Central, diseñada específicamente para empresas dedicadas al montaje y ejecución de estructuras metálicas.

Permite gestionar la generación de ofertas y su conversión a proyecto, incorporando un motor de cálculo automático basado en las condiciones definidas para cada servicio.

Integra la planificación y registro de partes de trabajo, certificaciones para facturación, control del alcance del proyecto y gestión de recursos con imputación de costes y horas, garantizando trazabilidad operativa y económica en todo el ciclo del proyecto.

Vertical de Andamios

1. Objetivo del Vertical

El objetivo consiste en gestionar de forma integral el servicio de montaje, desmontaje y alquiler de andamios a través de proyectos, teniendo en cuenta:

- Ofertas y Proyectos → lo relativo a la generación de la oferta del servicio y su conversión a proyecto, incluyendo la gestión del condicionado del proyecto mediante un motor de cálculo automático según condicionado.
- Operativa del Proyecto → lo relativo a la gestión de partes de trabajo a través de las líneas de planificación del proyecto, creación de partes, acceso al histórico de partes de producción por montaje, y posibilidad de control estadístico para la operativa y alcance del proyecto.
- Partes de Trabajo → lo relativo al formulario de cumplimentación de partes, parametrización de fechas de montaje/desmontaje y alquiler, mediciones para el cálculo de cada servicio prestado, e inclusión de accesorios adicionales.
- Facturación → lo relativo a la generación de certificaciones para facturación y abonos de venta, así como la facturación a través de proyectos mediante selección de fecha de corte.
- Recursos y Costes → lo relativo a la gestión de recursos para la imputación de costes en proyecto y la imputación de horas de recurso mediante flujos de aprobación.

Vertical de Andamios

2. Generación de oferta del servicio y conversión a proyecto

Vista - Oferta venta - HU1118-593

INICIO ACCIONES NAVEGAR

Ver Editar Nuevo Eliminar Administrar Enviar por correo electrónico Procesar Convertir en pedido Estadísticas Dimensiones Cliente Contacto Aprobaciones Solicitar aprobación Cancelar solicitud aprobación Ver mis flujos de trabajo OneNote Notas Vinculos Actualizar Borrar filtro Ir a

HU1118-593 - ORMATS, MANTENIMIENTO INTEGRAL

General

Nº:	HU1118-593	Fecha vencimiento:	26/01/2020
Nº de cliente:	430000044	Cód. vendedor:	
Nombre del cliente:		Id. usuario asignado:	
TIPO DE PROYECTO:	DELEGACION	Estado Oferta:	Adjudicado
DELEGACIÓN:	HUE	Condiciones Proyecto	
ZONA GST:	HUJAF	Fecha Inicial Proyecto:	01/01/2020
Dirección venta		Fecha Final Proyecto:	31/12/2020
Dirección:	APARTADO DE CORREOS	% Cota de aplicación:	100,000
Dirección 2:		SMM3:	0,000
Código postal:		SMM3 Alquiler:	0,000
Población:		Aplica cota en Alquiler:	<input type="checkbox"/>
Provincia:	CORDOBA	Alcance en Euros:	29.000,000
Nº contacto:		Margen Bruto esperado:	30,000
Contacto:		Descripción del trabajo	
Nº de versiones archivadas:	0	Descripción de la operación:	ANDAMIOS PARA TRABAJOS EN PLANTA SOLAR
Nº de versión:	0	Localización:	
Fecha pedido:	27/11/2019		
Fecha registro:			
Fecha emisión documento:	27/11/2019		

Mostrar menos campos

Actividad contratada

Tipo Proyecto:	Mantenimiento	Tipo contrato	
Parada:	<input type="checkbox"/>	Precio cerrado:	<input type="checkbox"/>
Tipo Actividad:	S	Precio unitario:	<input checked="" type="checkbox"/>
		Precio administración:	<input type="checkbox"/>
		Rentas:	<input type="checkbox"/>

Datos económicos

Alcance € previsto MO:	20.000,000	Grupo registro IVA reg.:	NAC
Alcance € previsto materiales:	9.000,000	Cód. divisa:	
Alcance € previsto total:	29.000,000	Cód. términos pago:	C60

Archivos de documento entrante

Nombre	Tipo
--------	------

Vinculos

Vincular dirección	Descripción	Creado
No hay nada que mostrar en esta vista.		

Cuadro info. estadís. cartera a cobrar

Nº efectos	
Efectos pendientes:	0
Efectos pdtes. en remesas:	0
Efect. pdtes. en rem. regis.:	0
Efectos pagados en rem. reg.:	0
Efectos impag. en rem. reg.:	0
Efectos recirc. en rem. reg.:	0
Efectos pag. cerrados:	0
Efectos impag. cerrados:	0
Importe pdte. (DL)	
Efectos pendientes:	0,000

Cerrar

Vertical de Andamios

3. Gestión de condicionado del proyecto

Gestión del condicionado del proyecto para el montaje, desmontaje y alquiler, pudiendo definirse por volumetría, altura, rangos de días de alquiler y selección de precios para trabajos por horas, entre otros, con motor de cálculo automático en el proyecto según el condicionado establecido.

General Information: ORMATS, MANTENIMIENTO INTEGRAL | 26/01/2020

Datos económicos: C60 | BANCO

Planificación:

Personal medio:	3	% Margen Bruto Previsto MO:	30,000
Toneladas:	0	% Margen Bruto Previsto Material:	30,000
Duración aproximada:	365	% Margen Bruto Previsto Total:	30,000

Lineas Condiciones:

Line No.	Tipo	No.	Tipo de trabajo	Descripción	Nº Producto	Descripción Producto	Espacio	Rango	Precio	% Montaje	% Desmontaje	N/A Cota
10000	Altura	RA03000001		0-10/10-20/20-9999	100	Montaje Andamio sobre suelo	Exterior	10,00	5,8	100,00	0,00	<input type="checkbox"/>
20000	Altura	RA03000002		0-10/10-20/20-9999	100	Montaje Andamio sobre suelo	Exterior	20,00	6,9	100,00	0,00	<input type="checkbox"/>
30000	Altura	RA03000003		0-10/10-20/20-9999	100	Montaje Andamio sobre suelo	Exterior	9.999,00	7,2	100,00	0,00	<input type="checkbox"/>
40000	Altura	RA03000001		0-10/10-20/20-9999	100	Montaje Andamio sobre suelo	Interior	10,00	6,3	100,00	0,00	<input type="checkbox"/>
50000	Altura	RA03000002		0-10/10-20/20-9999	100	Montaje Andamio sobre suelo	Interior	20,00	7,5	100,00	0,00	<input type="checkbox"/>
60000	Altura	RA03000003		0-10/10-20/20-9999	100	Montaje Andamio sobre suelo	Interior	9.999,00	8	100,00	0,00	<input type="checkbox"/>
70000	Cota	RC00000000		RANGO COTA NO APLICA	300	Montaje Andamio colgado	Exterior	9.999,00	5	100,00	0,00	<input type="checkbox"/>
80000	Volúmen	RV00000000		RANGO VOLUMEN NO APLICA	500	Montaje Andamio escalera zanca	Exterior	9.999,00	16,8	100,00	0,00	<input type="checkbox"/>
90000	Días alquiler	RD00000000		DIAS NO APLICA				9.999,00	0,07	0,00	0,00	<input type="checkbox"/>
100000	Hora adminis...	OFIC1	HN	OFICIAL 1*				0,00	24	0,00	0,00	<input type="checkbox"/>
110000	Hora adminis...	OFIC1	HE	OFICIAL 1*				0,00	26	0,00	0,00	<input type="checkbox"/>
120000	Hora adminis...	OFIC1	HNO	OFICIAL 1*				0,00	26	0,00	0,00	<input type="checkbox"/>
130000	Hora adminis...	OFIC1	HF	OFICIAL 1*				0,00	28	0,00	0,00	<input type="checkbox"/>

Otras Condiciones: Envío y facturación | ORMATS, MANTENIMIENTO INTEGRAL | Comercio exterior

Archivos de documento entrante: Archivo adjunto | Documento entrante

Nombre	Tipo
No hay nada que mostrar en esta vista.	

Vínculos: Vincular dirección | Descripción | Creado

Cuadro info. estadís. cartera a cobrar:

Nº efectos	
Efectos pendientes:	0
Efectos pdtes. en remesas:	0
Efect. pdtes. en rem. regis.:	0
Efectos pagados en rem. reg.:	0
Efectos impag. en rem. reg.:	0
Efectos recirc. en rem. reg.:	0
Efectos pag. cerrados:	0
Efectos impag. cerrados:	0
Importe pdte. (DL)	
Efectos pendientes:	0,000

Cerrar

Vertical de Andamios

4. Control estadístico del proyecto

Posibilidad de control estadístico para la operativa y el alcance del proyecto.

- General:** Includes fields for "Actividad contratada", "Tipo Proyecto" (set to "Mantenimiento"), "Parada" (checkbox), "Tipo Actividad" (set to "S"), "Tipo contrato", "Precio cerrado" (checkbox), "Precio unitario" (checkbox), "Precio administracion" (checkbox), and "Rentas" (checkbox).
- Datos económicos:** Includes "Alcance € previsto MO:" (20,000,000), "Alcance € previsto materiales:" (9,000,000), "Alcance € previsto total:" (29,000,000), "Términos de Pago:" (C60), "Forma de pago:" (BANCO), and "Fact. CE:" (checkbox).
- Planificación:** Includes "Personal medio:" (3), "Toneladas estimadas:" (0), "Toneladas reales:" (0,000), "Duracion aproximada:" (365), "% Margen Bruto Previsto MO:" (30,000), "% Margen Bruto Previsto Material:" (30,000), and "% Margen Bruto Previsto Total:" (30,000).
- Condiciones Proyecto:** Includes a "Tareas" section with a table of tasks.

Línea	Nº tarea proyecto	Descripción	Tipo tarea proyecto	Presupuesto (precio total)	Presupuesto (coste total)	Facturable (precio total)	Facturable (precio f..)	Pendiente (precio total)	WIP-Total	Método WIP	Grupo contabl..	Real (coste total)	Importe pedidos ...	Importe recibido n..
	1199	Fin Montaje/Desmontaje	Fin Total	85.835,094		85.835,094	83.908,134	0,004					0,000	0,000
	2101	Alquileres	Auxiliar	20.541,171		20.541,171	20.541,176		Total	WIPSTIN	ALQUILER		0,000	0,000
	3100	Inicio Partida alzada	Inicio Total										0,000	0,000
	3101	Montaje Partidas Alzadas	Auxiliar						Total	WIPSTIN	MONTAJE		0,000	0,000
	3102	Desmontaje Partida alzada	Auxiliar						Total	WIPSTIN	DESMONTAJE		0,000	0,000
	3999	Fin Partida Alzada	Fin Total										0,000	0,000
	4101	Horas Administración	Auxiliar	6.636,000		6.636,000	6.636,000		Total	WIPSTIN	HRADMON		0,000	0,000
	5101	Alquiler de Piezas	Auxiliar						Total	WIPSTIN	ALQUILER		0,000	0,000
	6101	Aislamiento	Auxiliar						Total	WIPSTIN	AISLAMIENTO		0,000	0,000
	7101	Anticipos	Auxiliar						Excluido				0,000	0,000
	8101	Alquiler Rentas	Auxiliar						Total	WIPSTIN	ALQUILER		0,000	0,000
	9990	Imputación Costes	Auxiliar		28.752,330				Excluido			28.752,330	0,000	0,000
	9999	Total Proyecto	Fin Total	113.012,265	28.752,330	113.012,265	111.085,310	0,004				28.752,330	0,000	0,000

The right sidebar contains sections for "Vinculos", "Detalles proyecto - No. ...", "Detalles proyecto", "Coste de presupuesto", "Coste real", "Precio facturable", and "Precio facturado".

Vertical de Andamios

5. Gestión de partes de trabajo

Gestión de partes de trabajo a través de las líneas de planificación del proyecto, acceso al histórico de partes de producción mediante la selección del montaje de andamio correspondiente, creación de partes y generación de certificaciones para su facturación y abonos de venta.

Historico Partes

Sugerir Parte Producción

Crear abono venta...

Nº línea	Nº proyecto	Nº línea	Tipo línea	Fecha Inicio/Mont...	Fecha Fin/Desmon...	Nº documento	Tipo	Nº	Descripción	Cód. divisa	Cdad. a transferir al diario	Dias	Metros reales	M3 Reales P.A.	Firmante	Nombre Firmante	Cód. tipo trabajo	Cantidad	Precio venta	Importe línea	Franja horaria
10000	HU1118-593	1101	Presupuesto y Facturable				Producto	100	Montaje Montaje Andamio sobre suelo		1	0	7,501,662	0,000				7,501,6617	5,80	46,184,544	
60000	HU1118-593	1102	Presupuesto y Facturable	17/03/2020	17/03/2020	TR50-20-0030-00	Producto	100D	Desmontaje Andamio sobre suelo		0	0	111,300	0,000				111,3	0,00	0,000	
70000	HU1118-593	1102	Presupuesto y Facturable	17/03/2020	17/03/2020	TR50-20-0031-00	Producto	100D	Desmontaje Andamio sobre suelo		0	0	111,300	0,000				111,3	0,00	0,000	
80000	HU1118-593	1102	Presupuesto y Facturable	17/03/2020	17/03/2020	TR50-20-0032-00	Producto	100D	Desmontaje Andamio sobre suelo		0	0	111,300	0,000				111,3	0,00	0,000	
100000	HU1118-593	1102	Presupuesto y Facturable	13/03/2020	13/03/2020	TR50-20-0034-00	Producto	100D	Desmontaje Andamio sobre suelo		0	0	60,480	0,000				60,48	0,00	0,000	Normal
110000	HU1118-593	1102	Presupuesto y Facturable	22/03/2020	22/03/2020	TR50-20-0035-00	Producto	100D	Desmontaje Andamio sobre suelo		0	0	105,840	0,000				105,84	0,00	0,000	Normal
120000	HU1118-593	1102	Presupuesto y Facturable	21/03/2020	21/03/2020	TR50-20-0036-00	Producto	100D	Desmontaje Andamio sobre suelo		0	0	131,040	0,000				131,04	0,00	0,000	Normal
140000	HU1118-593	1102	Presupuesto y Facturable	24/03/2020	24/03/2020	TR50-20-0038-00	Producto	100D	Desmontaje Andamio sobre suelo		0	0	490,560	0,000				490,56	0,00	0,000	Normal
180000	HU1118-593	1102	Presupuesto y Facturable	16/03/2020	16/03/2020	TR50-20-0039-00	Producto	100D	Desmontaje Andamio sobre suelo		0	0	40,300	0,000				40,3	0,00	0,000	Normal
450000	HU1118-593	1102	Presupuesto y Facturable	20/03/2020	20/03/2020	TR50-20-0037-00	Producto	100D	Desmontaje Andamio sobre suelo		0	0	13,020	0,000				13,02	0,00	0,000	Normal
65000	HU1118-593	2101	Presupuesto y Facturable	25/02/2020	17/03/2020	TR50-20-0030-00	Producto	100A	Alquiler Andamio sobre suelo		0	22	111,300	0,000				22	0,07	171,402	
75000	HU1118-593	2101	Presupuesto y Facturable	25/02/2020	17/03/2020	TR50-20-0031-00	Producto	100A	Alquiler Andamio sobre suelo		0	22	111,300	0,000				22	0,07	171,402	
85000	HU1118-593	2101	Presupuesto y Facturable	25/02/2020	17/03/2020	TR50-20-0032-00	Producto	100A	Alquiler Andamio sobre suelo		0	22	111,300	0,000				22	0,07	171,402	
105000	HU1118-593	2101	Presupuesto y Facturable	02/03/2020	13/03/2020	TR50-20-0034-00	Producto	100A	Alquiler Andamio sobre suelo		0	12	60,480	0,000				12	0,07	50,803	Normal
115000	HU1118-593	2101	Presupuesto y Facturable	02/03/2020	22/03/2020	TR50-20-0035-00	Producto	100A	Alquiler Andamio sobre suelo		0	21	105,840	0,000				21	0,07	155,585	Normal
125000	HU1118-593	2101	Presupuesto y Facturable	02/03/2020	21/03/2020	TR50-20-0036-00	Producto	100A	Alquiler Andamio sobre suelo		0	20	131,040	0,000				20	0,07	183,456	Normal
145000	HU1118-593	2101	Presupuesto y Facturable	03/03/2020	24/03/2020	TR50-20-0038-00	Producto	100A	Alquiler Andamio sobre suelo		0	22	490,560	0,000				22	0,07	755,462	Normal
185000	HU1118-593	2101	Presupuesto y Facturable	03/03/2020	16/03/2020	TR50-20-0039-00	Producto	100A	Alquiler Andamio sobre suelo		0	14	40,300	0,000				14	0,07	39,494	Normal
455000	HU1118-593	2101	Presupuesto y Facturable	02/03/2020	20/03/2020	TR50-20-0037-00	Producto	100A	Alquiler Andamio sobre suelo		0	19	13,020	0,000				19	0,07	17,317	Normal

Vertical de Andamios

6. Histórico de partes

Historico de partes para su gestión y actualización de información.

Historico Partes registrados

Mostrar resultados:

Donde N° proyecto es Especifique un valor.

Agregar filtro

N° proyecto	Fecha registro	N° Parte	Parte regi...	ZONA GST	Tipo	N°	Descripción	Largo	Ancho	Alto	Alto Calculada Cota	Cota (m)	Niveles	Cantidad	M3 reales	M3 Reales P.A.	Franja horaria	Observaciones
HU1118-593	28/08/2020	ALBO-20-0102-00	<input checked="" type="checkbox"/>	HUAF...	Producto	100	Montaje Montaje Andamio sobre su...	3,200	1,100	6,500	6,500	0,000	0,000	22,88	22,880	0,000	Normal	
HU1118-593	28/08/2020	ALBO-20-0103-00	<input checked="" type="checkbox"/>	HUAF...	Producto	100	Montaje Montaje Andamio sobre su...	4,770	1,100	6,000	6,000	0,000	0,000	31,482	31,482	0,000	Normal	
HU1118-593	28/08/2020	ALBO-20-0104-00	<input checked="" type="checkbox"/>	HUAF...	Producto	100	Montaje Montaje Andamio sobre su...	2,570	2,100	8,000	8,000	0,000	0,000	43,176	43,176	0,000	Extra	
HU1118-593	28/08/2020	ALBO-20-0105-00	<input checked="" type="checkbox"/>	HUAF...	Producto	100	Montaje Montaje Andamio sobre su...	2,400	2,100	8,000	8,000	0,000	0,000	40,32	40,320	0,000	Normal	
HU1118-593	28/08/2020	ALBO-20-0106-00	<input checked="" type="checkbox"/>	HUAF...	Producto	100	Montaje Montaje Andamio sobre su...	2,100	1,100	10,000	10,000	0,000	0,000	23,1	23,100	0,000	Normal	
HU1118-593	28/08/2020	ALBO-20-0107-00	<input checked="" type="checkbox"/>	HUAF...	Producto	100	Montaje Montaje Andamio sobre su...	3,670	2,570	13,000	13,000	0,000	0,000	122,6147	122,615	0,000	Extra	
HU1118-593	28/08/2020	ALBO-20-0108-00	<input checked="" type="checkbox"/>	HUAF...	Producto	100	Montaje Montaje Andamio sobre su...	3,100	2,570	8,000	8,000	0,000	0,000	63,736	63,736	0,000	Normal	
HU1118-593	28/08/2020	ALBO-20-0109-00	<input checked="" type="checkbox"/>	HUAF...	Producto	100	Montaje Montaje Andamio sobre su...	3,100	2,570	12,000	12,000	0,000	0,000	95,604	95,604	0,000	Extra	
HU1118-593	28/08/2020	ALBO-20-0110-00	<input checked="" type="checkbox"/>	HUAF...	Producto	100	Montaje Montaje Andamio sobre su...	2,570	1,600	10,000	10,000	0,000	0,000	41,12	41,120	0,000	Normal	
HU1118-593	28/08/2020	ALBO-20-0111-00	<input checked="" type="checkbox"/>	HUAF...	Producto	100	Montaje Montaje Andamio sobre su...	2,570	1,600	10,000	10,000	0,000	0,000	41,12	41,120	0,000	Normal	
HU1118-593	03/07/2020	JNGO-20-0172-00	<input checked="" type="checkbox"/>	HUAF...	Producto	100	Montaje Montaje Andamio sobre su...	10,500	3,100	7,000	7,000	20,000	0,000	227,85	227,850	0,000	Normal	
HU1118-593	02/10/2020	JNGO-20-0184-00	<input checked="" type="checkbox"/>	HUAF...	Producto	100	Montaje Montaje Andamio sobre su...	3,100	3,100	8,000	8,000	0,000	0,000	76,88	76,880	0,000	Normal	
HU1118-593	02/10/2020	JNGO-20-0185-00	<input checked="" type="checkbox"/>	HUAF...	Producto	100	Montaje Montaje Andamio sobre su...	2,500	2,100	4,000	4,000	0,000	0,000	21	21,000	0,000	Normal	
HU1118-593	02/10/2020	JNGO-20-0186-00	<input checked="" type="checkbox"/>	HUAF...	Producto	100	Montaje Montaje Andamio sobre su...	2,500	1,500	4,000	4,000	0,000	0,000	15	15,000	0,000	Normal	
HU1118-593	02/10/2020	JNGO-20-0187-00	<input checked="" type="checkbox"/>	HUAF...	Producto	100	Montaje Montaje Andamio sobre su...	3,100	2,100	5,000	5,000	0,000	0,000	32,55	32,550	0,000	Normal	
HU1118-593	03/10/2020	JNGO-20-0188-00	<input checked="" type="checkbox"/>	HUAF...	Producto	100	Montaje Montaje Andamio sobre su...	3,100	2,500	5,000	5,000	0,000	0,000	38,75	38,750	0,000	Normal	
HU1118-593	03/10/2020	JNGO-20-0189-00	<input checked="" type="checkbox"/>	HUAF...	Producto	100	Montaje Montaje Andamio sobre su...	2,500	2,100	4,000	4,000	0,000	0,000	21	21,000	0,000	Normal	
HU1118-593	03/10/2020	JNGO-20-0190-00	<input checked="" type="checkbox"/>	HUAF...	Producto	100	Montaje Montaje Andamio sobre su...	5,200	4,100	11,000	11,000	0,000	0,000	234,52	234,520	0,000	Normal	
HU1118-593	22/10/2020	JNGO-20-0190-01	<input checked="" type="checkbox"/>	HUAF...	Producto	100	Montaje Montaje Andamio sobre su...	3,100	2,500	11,000	11,000	0,000	0,000	85,25	85,250	0,000	Normal	
HU1118-593	03/10/2020	JNGO-20-0191-00	<input checked="" type="checkbox"/>	HUAF...	Producto	100	Montaje Montaje Andamio sobre su...	3,100	2,100	4,000	4,000	6,000	0,000	26,04	26,040	0,000	Normal	
HU1118-593	22/10/2020	JNGO-20-0191-01	<input checked="" type="checkbox"/>	HUAF...	Producto	100	Montaje Montaje Andamio sobre su...	4,200	3,100	6,000	6,000	6,000	0,000	78,12	78,120	0,000	Normal	
HU1118-593	03/10/2020	JNGO-20-0192-00	<input checked="" type="checkbox"/>	HUAF...	Producto	100	Montaje Montaje Andamio sobre su...	5,200	4,100	11,000	11,000	0,000	0,000	234,52	234,520	0,000	Normal	
HU1118-593	22/10/2020	JNGO-20-0192-01	<input checked="" type="checkbox"/>	HUAF...	Producto	100	Montaje Montaje Andamio sobre su...	15,500	3,100	12,000	12,000	0,000	0,000	576,6	576,600	0,000	Normal	
HU1118-593	25/11/2020	JNGO-20-0204-01	<input checked="" type="checkbox"/>	HUAF...	Producto	100	Montaje Montaje Andamio sobre su...	3,100	2,500	9,000	9,000	0,000	0,000	69,75	69,750	0,000	Normal	
HU1118-593	25/11/2020	JNGO-20-0205-01	<input checked="" type="checkbox"/>	HUAF...	Producto	100	Montaje Montaje Andamio sobre su...	3,100	2,500	9,000	9,000	0,000	0,000	69,75	69,750	0,000	Normal	
HU1118-593	25/11/2020	JNGO-20-0206-00	<input checked="" type="checkbox"/>	HUAF...	Producto	100	Montaje Montaje Andamio sobre su...	7,200	3,100	9,000	9,000	0,000	0,000	200,88	200,880	0,000	Normal	
HU1118-593	25/11/2020	JNGO-20-0207-00	<input checked="" type="checkbox"/>	HUAF...	Producto	100	Montaje Montaje Andamio sobre su...	3,100	3,100	9,000	9,000	0,000	0,000	86,49	86,490	0,000	Normal	
HU1118-593	25/11/2020	JNGO-20-0208-00	<input checked="" type="checkbox"/>	HUAF...	Producto	100	Montaje Montaje Andamio sobre su...	3,100	3,100	9,000	9,000	0,000	0,000	86,49	86,490	0,000	Normal	

Cerrar

Vertical de Andamios

7. Formulario de partes de trabajo

Formulario para la cumplimentación de partes de trabajo y parametrización de fechas de montaje, desmontaje y alquiler, incluyendo mediciones para el cálculo de cada servicio prestado y posibilidad de incorporar accesorios adicionales.

Editar - Parte de Produccion reg - ALBO-20-0102-00-1

INICIO ACCIONES

Ver Editar Eliminar Parte OneNote Notas Vinculos Actualizar Borrar filtro Pág. Ir a Anterior Siguiente

ALBO-20-0102-00-1

Datos Proyecto

Nº Parte: ALBO-20-0102-00 Fecha Montaje: 10/08/2020
Nº proyecto: HU1118-593 Fecha Desmontaje: 26/08/2020
Nº tarea proyecto: 1101 Fecha inicio Alquiler: 10/08/2020
TIPO DE PROYECTO: DELEGACION Fecha final Alquiler: 13/08/2020
DELEGACIÓN: HUE OK fecha inicio:
Zona GST: HUA OK fecha Final:
Cliente: Fact. CEPSA:
Fecha registro: 28/08/2020

Datos Generales

O.T.: 203334 Firmante:
Zona: C-16 Nombre Firmante:
Jefe de Obra: Observaciones:
Parada:

Datos Andamio

Selección Incrementos:
Selección Sobrecostos:
Franja horaria: Normal
Tipo: Producto
Nº: 100
Descripción: Montaje Montaje Andamio sobre suelo
Espacio: Exterior

Cota (m): 0,000
Largo: 3,200
Ancho: 1,100
Alto: 6,500
Cantidad: 22,88
Cód. unidad medida: M3
M3 Reales P.A.: 0,000

Accesorios

Nº proyecto	Fecha registro	Nº Parte	Parte regl...	ZONA GST	Tipo	Nº	Descripción	Largo	Ancho	Alto	Alto Calculada Cota	Cota (m)	Niveles	Cantidad	M3 reales	M3 Reales P.A.	Franja horaria	Observaciones
-------------	----------------	----------	---------------	----------	------	----	-------------	-------	-------	------	---------------------	----------	---------	----------	-----------	----------------	----------------	---------------

AIICloud CONSULTING

Vertical de Andamios

8. Facturación por proyecto

Facturación a través de proyectos mediante selección de fecha de corte.

- Top Pane: Líneas planificación proyecto**
This pane shows a table of project lines. The table has columns for 'Nº línea', 'Nº proyecto', 'Nº línea pr.', 'Tipo línea', 'Fecha Inicio/Mont...', 'Fecha Fin/Desmon...', 'Nº documento', 'Tipo', 'Nº', 'Descripción', and 'Cód. divi'. A row is highlighted with 'Producto' and '100' in the 'Tipo' and 'Nº' columns respectively.
- Middle Pane: Facturas de proyecto por Proyecto**
This pane shows a table of invoices. The table has columns for 'Nº Cliente', 'Nº proyecto', 'Tipo documento', 'Nº documento', 'Nº línea', 'Cantidad transferida', 'Fecha de transferencia', 'Fecha de facturación', 'Importe facturado (DL)', 'Importe coste facturado (DL)', and 'Nº pro'. A row is highlighted with 'Factura registrada' and 'HU20200321' in the 'Tipo documento' and 'Nº documento' columns respectively.
- Right Pane: HU20200321 - Detalles de factura**
This pane shows a detailed view of an invoice. It includes fields for 'Nº', 'Cliente', 'Dirección venta', 'Dirección', 'Dirección 2', 'Código postal', 'Población', 'Provincia', 'Nº contacto', 'Contacto', 'Fecha emisión d.', 'Fecha registro', and 'Fecha vencimient...'. It also includes a 'Líneas' section with a table of invoice lines and a 'Totales' section with fields for 'Importe descuento factura excl. IVA', '% Retención', 'Cálculo % Ret. Total Fra.', 'Total IVA excl. (EUR)', 'IVA total (EUR)', 'Total IVA incl. (EUR)', and 'Total retención'.

Green arrows indicate the flow of data from the project line table to the invoice list and then to the invoice details.

Vertical de Andamios

9. Gestión de recursos

Gestión de los recursos para la imputación de costes en el proyecto.

Vista - Líneas planificación proyecto - HU1118-593

INICIO ACCIONES NAVEGAR INFORME

Corregir Parte Calcular Costes Proyecto Nuevo Ver lista Editar lista Eliminar Histórico Partes Enviar al calendario Sugerir Parte Producción Lista Partes Producción Crear Certificación... Crear abono venta... Facturas venta/ Abonos venta... Panorama de demanda Compromiso entrega Movs. proyectos vinculados Movs. reserva Correo electrónico como datos adjuntos Microsoft Excel Actualizar Borrar filtro Buscar filtro

Líneas planificación proyecto

Mostrar resultados:
X Donde Nº proyecto es HU1118-593
X Y Nº tarea proyecto es 9990
X Y Línea previsión es Sí
+ Agregar filtro

Nº línea	Nº proyecto	Nº ta...	Tipo línea	Fecha Inicio/M...	Fecha Fin/Desmon...	Nº documento	Tipo	Nº	Días	Metros reales	M3 Reales P.A.	Firmante	Nombre Firmante	Cód. tipo trabajo	Cantidad	Precio venta	Importe línea	Franja horaria	Fact. CEP...	Fecha Última Certific...	Empl.	Cód. unidad medida	Coste unitario	Coste total
10000	HU1118-593	9990	Presupuesto	09/01/2020		IH20.0000000708	Recurso	HU0041	0	0,000	0,000			HN	1	0,00	0,000					HORA	12,71	12,710
20000	HU1118-593	9990	Presupuesto	09/01/2020		IH20.0000000721	Recurso	HU0220	0	0,000	0,000			HN	1	0,00	0,000					HORA	12,23	12,230
30000	HU1118-593	9990	Presupuesto	09/01/2020		IH20.0000000725	Recurso	HU0231	0	0,000	0,000			HN	1	0,00	0,000					HORA	12,23	12,230
40000	HU1118-593	9990	Presupuesto	09/01/2020		IH20.0000000755	Recurso	HU0304	0	0,000	0,000			HN	1	0,00	0,000					HORA	11,84	11,840
50000	HU1118-593	9990	Presupuesto	09/01/2020		IH20.0000000766	Recurso	HU0311	0	0,000	0,000			HN	1	0,00	0,000					HORA	12,23	12,230
60000	HU1118-593	9990	Presupuesto	21/02/2020		IH20.0000013573	Recurso	HU0008	0	0,000	0,000			HN	8	0,00	0,000					HORA	14,86	118,880
70000	HU1118-593	9990	Presupuesto	21/02/2020		IH20.0000013574	Recurso	HU0008	0	0,000	0,000			DESPLZ. EX	3	0,00	0,000					HORA	7,84	23,520
80000	HU1118-593	9990	Presupuesto	21/02/2020		IH20.0000013631	Recurso	HU0311	0	0,000	0,000			HN	8	0,00	0,000					HORA	12,23	97,840
90000	HU1118-593	9990	Presupuesto	21/02/2020		IH20.0000013632	Recurso	HU0311	0	0,000	0,000			DESPLZ. EX	3	0,00	0,000					HORA	7,21	21,630
100000	HU1118-593	9990	Presupuesto	21/02/2020		IH20.0000013660	Recurso	HU0407	0	0,000	0,000			HN	8	0,00	0,000					HORA	14,86	118,880
110000	HU1118-593	9990	Presupuesto	21/02/2020		IH20.0000013661	Recurso	HU0407	0	0,000	0,000			DESPLZ. EX	3	0,00	0,000					HORA	7,84	23,520
120000	HU1118-593	9990	Presupuesto	24/02/2020		IH20.0000013902	Recurso	HU0008	0	0,000	0,000			HN	6	0,00	0,000					HORA	14,86	89,160
130000	HU1118-593	9990	Presupuesto	24/02/2020		IH20.0000013903	Recurso	HU0008	0	0,000	0,000			HE	2	0,00	0,000					HORA	14,25	28,500
140000	HU1118-593	9990	Presupuesto	24/02/2020		IH20.0000013904	Recurso	HU0008	0	0,000	0,000			H. EXTR->3	1	0,00	0,000					HORA	14,67	14,670
150000	HU1118-593	9990	Presupuesto	24/02/2020		IH20.0000013905	Recurso	HU0008	0	0,000	0,000			DESPLZ.N.	2	0,00	0,000					HORA	14,86	29,720
160000	HU1118-593	9990	Presupuesto	24/02/2020		IH20.0000013906	Recurso	HU0008	0	0,000	0,000			DESPLZ. EX	1	0,00	0,000					HORA	7,84	7,840
170000	HU1118-593	9990	Presupuesto	24/02/2020		IH20.0000013988	Recurso	HU0311	0	0,000	0,000			HN	6	0,00	0,000					HORA	12,23	73,380
180000	HU1118-593	9990	Presupuesto	24/02/2020		IH20.0000013989	Recurso	HU0311	0	0,000	0,000			HE	2	0,00	0,000					HORA	13,10	26,200
190000	HU1118-593	9990	Presupuesto	24/02/2020		IH20.0000013990	Recurso	HU0311	0	0,000	0,000			H. EXTR->3	1	0,00	0,000					HORA	13,47	13,470
200000	HU1118-593	9990	Presupuesto	24/02/2020		IH20.0000013991	Recurso	HU0311	0	0,000	0,000			DESPLZ.N.	2	0,00	0,000					HORA	12,23	24,460
210000	HU1118-593	9990	Presupuesto	24/02/2020		IH20.0000013992	Recurso	HU0311	0	0,000	0,000			DESPLZ. EX	1	0,00	0,000					HORA	7,21	7,210
220000	HU1118-593	9990	Presupuesto	24/02/2020		IH20.0000014034	Recurso	HU0407	0	0,000	0,000			HN	6	0,00	0,000					HORA	14,86	89,160
230000	HU1118-593	9990	Presupuesto	24/02/2020		IH20.0000014035	Recurso	HU0407	0	0,000	0,000			HE	2	0,00	0,000					HORA	14,25	28,500
240000	HU1118-593	9990	Presupuesto	24/02/2020		IH20.0000014036	Recurso	HU0407	0	0,000	0,000			H. EXTR->3	1	0,00	0,000					HORA	14,67	14,670
250000	HU1118-593	9990	Presupuesto	24/02/2020		IH20.0000014037	Recurso	HU0407	0	0,000	0,000			DESPLZ.N.	2	0,00	0,000					HORA	14,86	29,720

Vertical de Andamios

10. Imputación de horas de recurso

Imputación de horas de recurso mediante flujos de aprobación.

Lista Partes Horas Proyecto - Microsoft Dynamics NAV

Empresa PRUEBAS 2 • Departamentos • Proyectos • Lista Partes Horas Proyectos

INICIO ACCIONES NAVEGAR

Importar partes Horas x Proyecto Importar Partes Horas x Días Eliminar Editar parte de Horas Proyecto Crear partes de Horas Proyecto Mover partes de horas a archivo Mostrar como lista Mostrar como gráfico Notas Vinculos Actualizar Borrar filtro Buscar

Departamentos
Gestión financiera
Cartera
Ventas y Marketing
Compra
Almacén
Fabricación
Proyectos
Planificación de recursos
Servicio
Recursos Humanos
Administración

Mostrar resultados:
Donde Job No. es HU
Agrega filtro

Lista Partes Horas Proyecto

Hoja Horas Proyecto

No: HPRO61381 Fecha inicial: 15/02/2021
Nº Proyecto: HU1118-593 Fecha final: 21/02/2021

Nº parte horas	Nº recurso	Código calendario	Tipo	Descripción	Cód. tipo trabajo	Nº tarea proyecto	15 Lun	16 Mar	17 Miér	18 Jue	19 Vie	20 Sáb	21 Dom	Total	Estado
HH36865	HU0112	CHU	Tarea	Imputaci'ón Costes	HN	9990			1					1,000	Aprobados
HH36865	HU0112	CHU	Tarea	Imputaci'ón Costes	DESPLZ.NOR	9990			1					1,000	Aprobados
HH37696	HU0290	CHU	Tarea	Imputaci'ón Costes	HN	9990			1					1,000	Aprobados
HH37696	HU0290	CHU	Tarea	Imputaci'ón Costes	DESPLZ.NOR	9990			1					1,000	Aprobados
HH38056	HU0308	CHU	Tarea	Imputaci'ón Costes	HN	9990			1					1,000	Aprobados
HH38056	HU0308	CHU	Tarea	Imputaci'ón Costes	DESPLZ.NOR	9990			1					1,000	Aprobados

Aceptar

CONTACTOS

616 742 595

www.allcloud.es

arios@allcloud.es

AllCloud
CONSULTING