

AllCloud Consulting

Vertical de Centros Deportivos



Introducción

En AllCloud Consulting convertimos tus retos tecnológicos en soluciones integradas y útiles.

No nos limitamos a entregar un servicio: te acompañamos en cada fase de tu transformación digital, con coherencia, escalabilidad y resultados concretos.

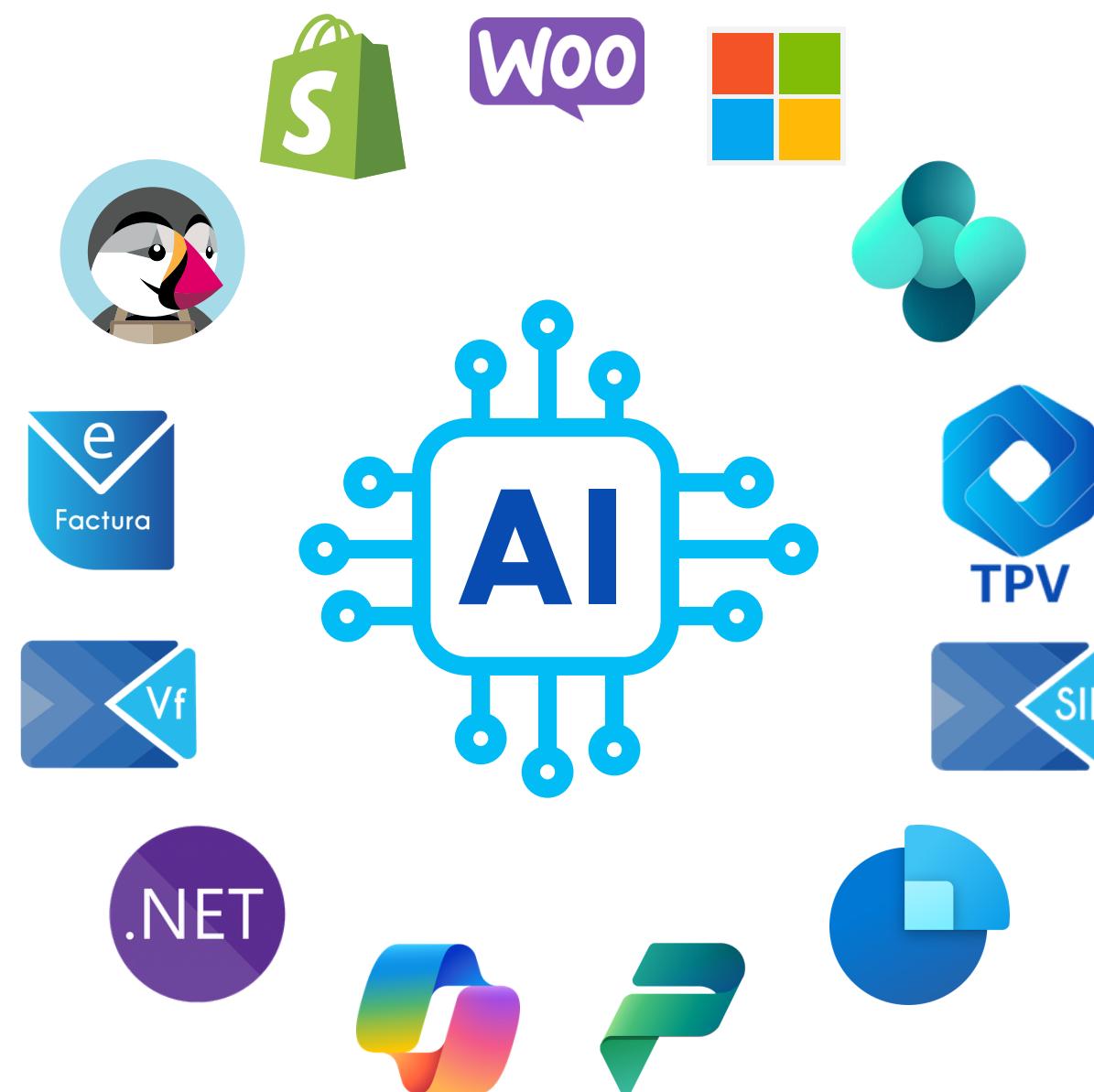



VERTICAL DE CENTROS DEPORTIVOS

Vertical de Centros Deportivos

Gestión integral de socios, servicios y facturación en Business Central

Una solución sectorial desarrollada por AllCloud sobre Microsoft Dynamics 365 Business Central, diseñada específicamente para la gestión integral de clubes y centros deportivos.

Permite administrar socios, tipologías, acciones y grupos familiares, así como gestionar reservas de instalaciones, torneos, alquileres y servicios asociados.

Incluye la previsión y facturación automática de cuotas y alquileres según la periodicidad configurada, garantizando control administrativo, trazabilidad y conexión directa con el entorno contable del ERP.

Vertical de Centros Deportivos

1. Gestión de Golf

En esta pantalla se visualizan los horarios disponibles para la reserva de partidos de golf, con posibilidad de filtrado por día y por recorrido. Se muestran las reservas registradas, incluyendo los jugadores asociados y sus datos, el estado de asistencia (presentado/no presentado) y la situación de pago.

Las reservas pueden realizarse a través de la aplicación o de forma manual. Además, mediante los botones disponibles, es posible acceder directamente a la facturación de las reservas.

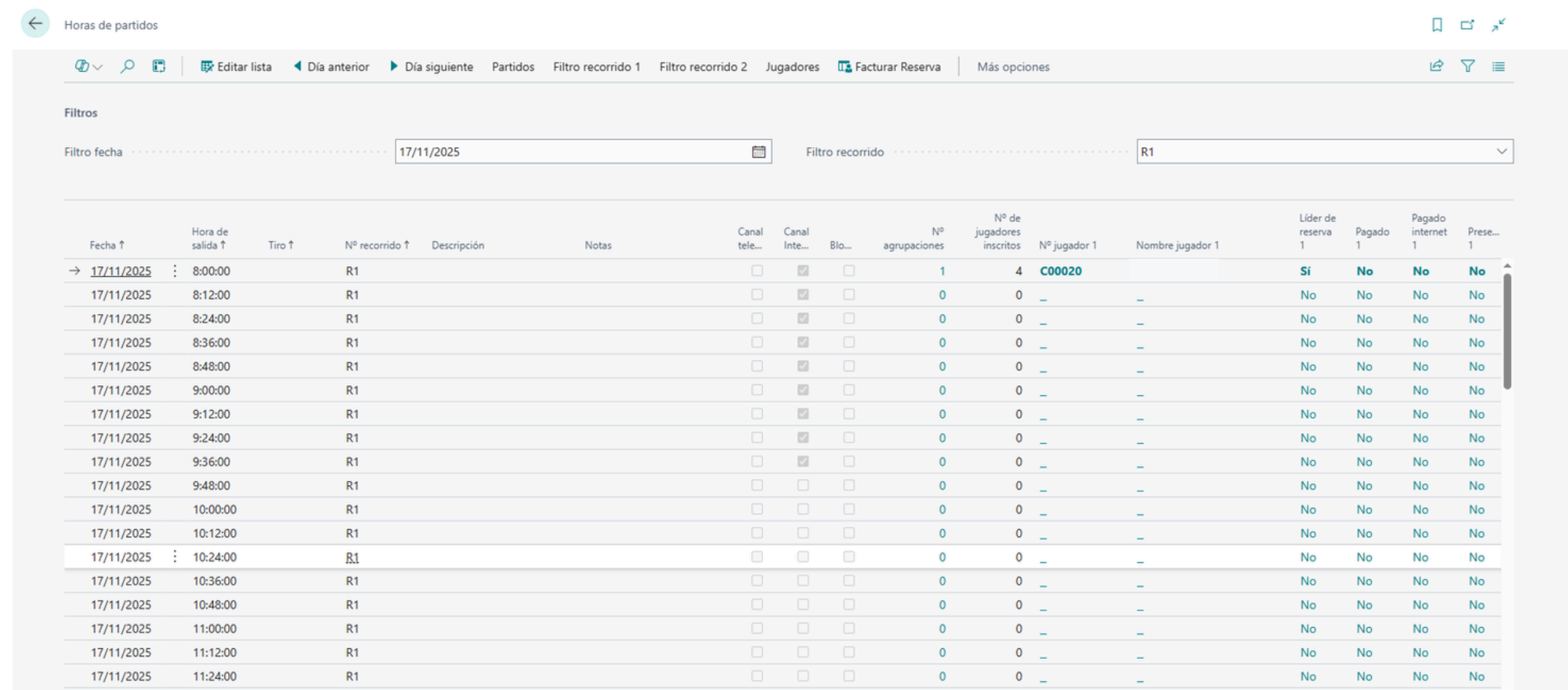

Horas de partidos

Editar lista Día anterior Día siguiente Partidos Filtro recorrido 1 Filtro recorrido 2 Jugadores Facturar Reserva Más opciones

Filtros

Filtro fecha 17/11/2025 Filtro recorrido R1

Fecha ↑	Hora de salida ↑	Tiro ↑	Nº recorrido ↑	Descripción	Notas	Canal tele...	Canal Inte...	Blo...	Nº agrupaciones	Nº de jugadores inscritos	Nº jugador 1	Nombre jugador 1	Líder de reserva 1	Pagado 1	Pagado internet 1	Prese... 1
→ 17/11/2025	8:00:00		R1			<input type="checkbox"/>	<input checked="" type="checkbox"/>	<input type="checkbox"/>	1	4	C00020		Sí	No	No	No
17/11/2025	8:12:00		R1			<input type="checkbox"/>	<input checked="" type="checkbox"/>	<input type="checkbox"/>	0	0	-	-	No	No	No	No
17/11/2025	8:24:00		R1			<input type="checkbox"/>	<input checked="" type="checkbox"/>	<input type="checkbox"/>	0	0	-	-	No	No	No	No
17/11/2025	8:36:00		R1			<input type="checkbox"/>	<input checked="" type="checkbox"/>	<input type="checkbox"/>	0	0	-	-	No	No	No	No
17/11/2025	8:48:00		R1			<input type="checkbox"/>	<input checked="" type="checkbox"/>	<input type="checkbox"/>	0	0	-	-	No	No	No	No
17/11/2025	9:00:00		R1			<input type="checkbox"/>	<input checked="" type="checkbox"/>	<input type="checkbox"/>	0	0	-	-	No	No	No	No
17/11/2025	9:12:00		R1			<input type="checkbox"/>	<input checked="" type="checkbox"/>	<input type="checkbox"/>	0	0	-	-	No	No	No	No
17/11/2025	9:24:00		R1			<input type="checkbox"/>	<input checked="" type="checkbox"/>	<input type="checkbox"/>	0	0	-	-	No	No	No	No
17/11/2025	9:36:00		R1			<input type="checkbox"/>	<input checked="" type="checkbox"/>	<input type="checkbox"/>	0	0	-	-	No	No	No	No
17/11/2025	9:48:00		R1			<input type="checkbox"/>	<input type="checkbox"/>	<input type="checkbox"/>	0	0	-	-	No	No	No	No
17/11/2025	10:00:00		R1			<input type="checkbox"/>	<input type="checkbox"/>	<input type="checkbox"/>	0	0	-	-	No	No	No	No
17/11/2025	10:12:00		R1			<input type="checkbox"/>	<input type="checkbox"/>	<input type="checkbox"/>	0	0	-	-	No	No	No	No
17/11/2025	10:24:00		R1			<input type="checkbox"/>	<input type="checkbox"/>	<input type="checkbox"/>	0	0	-	-	No	No	No	No
17/11/2025	10:36:00		R1			<input type="checkbox"/>	<input type="checkbox"/>	<input type="checkbox"/>	0	0	-	-	No	No	No	No
17/11/2025	10:48:00		R1			<input type="checkbox"/>	<input type="checkbox"/>	<input type="checkbox"/>	0	0	-	-	No	No	No	No
17/11/2025	11:00:00		R1			<input type="checkbox"/>	<input type="checkbox"/>	<input type="checkbox"/>	0	0	-	-	No	No	No	No
17/11/2025	11:12:00		R1			<input type="checkbox"/>	<input type="checkbox"/>	<input type="checkbox"/>	0	0	-	-	No	No	No	No
17/11/2025	11:24:00		R1			<input type="checkbox"/>	<input type="checkbox"/>	<input type="checkbox"/>	0	0	-	-	No	No	No	No

Vertical de Centros Deportivos

2. Alquileres

Se configura el servicio de alquiler, definiendo los distintos elementos disponibles y la cantidad de unidades de cada uno. Asimismo, se gestiona el alta, baja y modificación de los socios que formalizan el alquiler. El sistema permite, además, la generación e impresión del contrato de alquiler asociado.

Ficha plantilla de alquiler
C1-TAQ-M

General

Nº	C1-TAQ-M	Departamento	VESTUARIOS	Nº elementos libres	44
Descripción	Campo 1 - Taquillas Vestuario Masculino	Zona	CAMPO1	Nº elementos bloqueados	0
Nº recinto	C1	Fecha de alta	01/01/2012	Permite Compartir	<input type="checkbox"/>
Tipo	Taquilla	Estado		Grupo Registro IVA	VAT21
Períodicidad facturación	Anual	Nº elementos	50	Cta. contable	7590020
Importe período	65,00	Nº elementos alquilados	6		

Elementos de alquiler | Administrar | Acciones

Nueva línea | Imprimir contrato | Marcar/Desmarcar facturar a socio

Nº plantilla 1	Nº 1	Estado	Nº cliente	Nombre cliente	% Facturación	Facturar a socio	Compar...	Nº cliente 2	Nombre cliente 2	% Facturación 2	Fecha de contratación	Movimientos de recibos	Fecha Solicitud Baja	Fecha Efecto Baja
→ C1-TAQ-M	M301	Alquilado	C00260		0	<input checked="" type="checkbox"/>	<input type="checkbox"/>			0	04/06/2025	0		
C1-TAQ-M	M302	Alquilado	C00470	Romero, Elena	0	<input checked="" type="checkbox"/>	<input type="checkbox"/>			0	04/06/2025	0		
C1-TAQ-M	M303	Alquilado	C00410	Pérez, Ana	0	<input checked="" type="checkbox"/>	<input type="checkbox"/>			0	04/06/2025	0		
C1-TAQ-M	M304	Alquilado	C00430	Vargas, Marta	0	<input checked="" type="checkbox"/>	<input type="checkbox"/>			0	04/06/2025	0		
C1-TAQ-M	M305	Alquilado	C00020		100	<input checked="" type="checkbox"/>	<input type="checkbox"/>			0	11/11/2025	1		
C1-TAQ-M	M306	Alquilado	C00220		0	<input checked="" type="checkbox"/>	<input type="checkbox"/>			0	22/12/2025	0		
C1-TAQ-M	M307	Libre			0	<input type="checkbox"/>	<input type="checkbox"/>			0		0		
C1-TAQ-M	M308	Libre			0	<input type="checkbox"/>	<input type="checkbox"/>			0		0		
C1-TAQ-M	M309	Libre			0	<input type="checkbox"/>	<input type="checkbox"/>			0		0		
C1-TAQ-M	M310	Libre			0	<input type="checkbox"/>	<input type="checkbox"/>			0		0		
C1-TAQ-M	M311	Libre			0	<input type="checkbox"/>	<input type="checkbox"/>			0		0		
C1-TAQ-M	M312	Libre			0	<input type="checkbox"/>	<input type="checkbox"/>			0		0		
C1-TAQ-M	M313	Libre			0	<input type="checkbox"/>	<input type="checkbox"/>			0		0		

Producto relacionado

Vertical de Centros Deportivos

3. Ficha de cliente

En la sección de socios se muestra la información detallada de cada miembro. En esta área se configuran aspectos como la vinculación a grupos familiares y los datos necesarios para su alta, asignándole la tipología correspondiente según su clasificación dentro del centro.

Socio

Nº acción (en uso)	-	Jugador de Golf	<input type="checkbox"/>	Fecha de alta como socio	14/10/2025
Acción morosa	No	Invitado	<input checked="" type="checkbox"/>	Fecha de baja como socio	
Nº carnet de socio	00010	Club de correspondencia	-	Fecha Antigüedad	
Nº Socio Principal	50000	Empleado	<input checked="" type="checkbox"/>	Clave de acceso web	
Parentesco con socio principal	Hijo	Profesional club	<input checked="" type="checkbox"/>	Nunca bloquear acceso web	<input checked="" type="checkbox"/>
Cónyuge		Profesional externo	<input checked="" type="checkbox"/>	Acceso web bloqueado	<input checked="" type="checkbox"/>
Nº Acciones en propiedad	3	Fecha de nacimiento	22/06/2000	Nº accesos web erróneos	0
Procedencia	Socio	Edad	25	Num. cuotas pendientes pago	0
Socio	<input checked="" type="checkbox"/>	Sexo	Hombre	Estado socio	ALTA
Ex-socio	<input type="checkbox"/>	Cabeza de familia	<input checked="" type="checkbox"/>	Interesado en ...	
Accionista	<input checked="" type="checkbox"/>	Fecha admisión J.D.		Golf	<input checked="" type="checkbox"/>
Ex-accionista	<input type="checkbox"/>			Restauración	<input checked="" type="checkbox"/>

Datos Grupo Familiar

Datos Grupo Familiar

Nº Acción ↑	Nº Socio accionista ↑	Nombre accionista	Fecha adquisición
0001	10000	Adatum Corporation	14/10/2025
0004	10000	Adatum Corporation	28/08/2025
0006	20000	Research, Trey	01/09/2025
0007	10000	Adatum Corporation	15/09/2025
→ 0012	50000	Relecloud	14/10/2025

Grupo familiar

Nº Cliente ↑	Nombre Cliente	Nº Socio	Nº Socio Principal	Ex-Socio	Estado Socio	Parentesco	Bloqueado
→ 10000	Adatum Corporation	00010	50000	No	ALTA	Hijo	
20000	Research, Trey	00060	20000	No	ALTA	Cónyuge	
50000	Relecloud	00120	50000	No	ALTA		

Vertical de Centros Deportivos

3. Ficha de cliente

En la sección Tipo de socio se visualiza la tipología vigente del miembro, así como la información relativa a sus avalistas y, en su caso, la clasificación como miembro especial.

En la sección Golf, al cumplimentar la licencia federativa se activa automáticamente el indicador de jugador, habilitando la gestión de sus puntos y el registro de su hándicap.

Tipo socio	
Tipo socio	Miembro de honor N.J. <input type="text"/>
Fecha primer alta como socio	04/06/2025 <input type="text"/>
Miembro temporal	<input type="checkbox"/>
Miembro jugador	<input type="checkbox"/>
Miembro de honor	<input checked="" type="checkbox"/>
Miembro discapacitado	<input type="checkbox"/>
Nº greenfees que computan	<input type="text" value="0"/>
Nº bonos greenfee socio	<input type="text" value="0"/>
Nº partidos croquet que computan	<input type="text" value="0"/>
Nº avalista/s	<input type="text" value="0"/>
Nombre accionista vinculado	Adatum Corporation <input type="text"/>
Relac. con accionista/avalista	Sin definir <input type="text"/>
Fecha alta licencia golf	<input type="text"/>

Golf	
Licencia federativa	AA56445656 <input type="text"/>
Fecha actualizacion handicap	11/02/2026 <input type="text"/>
Handicap	28.0 <input type="text"/>
Nº puntos	<input type="text" value="0,00"/>
Nº de greenfees por periodo	<input type="text" value="0"/>
Historial de Sorteos	<input type="text" value="0"/>
Nº de inscripciones a premios	<input type="text" value="0"/>
Nº de premios jugados	<input type="text" value="0"/>

Vertical de Centros Deportivos

3. Ficha de cliente

En la sección Alquileres se muestra el número de servicios contratados por el socio, así como el detalle individual de cada alquiler según su tipología.

En el apartado Facturación se configura la periodicidad con la que se emite la cuota de socio. Además, se dispone del check "Factura simplificada", que determina el tipo de documento generado: si está activado, la cuota se emitirá como F2; en caso contrario, se generará como F1.

Esta configuración resulta especialmente relevante en entornos donde se utilice SII o Verifactu, ya que afecta al tratamiento fiscal y al envío de la información a la Administración.

The screenshot displays the configuration interface for a client's profile, divided into two main sections: 'Alquileres y bonos' and 'Facturación'.

Alquileres y bonos

Servicios contratados	Alquileres
2	Nº de taquillas: 1
	Nº de Guarderías: 0
	Nº de carros electricos: 0
	Nº de coches electricos: 1
	Nº de coches gasolina: 0
	Nº de licencias de coche: 0
	Nº de puertas de campo: 0

Facturación

Periodicidad Facturacion: Anual

Persona física o jurídica: Persona física

Cliente de facturación: [Empty]

GLN: [Empty]

No incluir en Modelo 347:

Enviar factura por email:

Email envío factura: [Empty]

Factura simplificada:

Copiar en Ofertas desde Dir. venta: Compañía

N.º registro: [Empty]

Detalles del registro

Grupo contable neg. gen.: NAC

Grupo contable IVA negocio: NAC

Grupo registro cliente: NAC

Permitir varios grupos contables:

Precios y descuentos

Cód. divisa: [Empty]

Grupo precio cliente: [Empty]

Grupo dto. cliente: [Empty]

Permite dto. línea:

Cód. dto. factura: 10000

Precios IVA incluido:

Participación en el servicio de documentos: 0

Vertical de Centros Deportivos

4. Listado de acciones

Listado de las acciones del club, donde se visualiza el número de acción y el socio al que está asociada.

Desde los botones disponibles se puede acceder al histórico de movimientos de cada acción, consultar su estado actual y abrir la ficha del cliente correspondiente. Asimismo, desde esta misma pantalla se gestionan la compra de acciones y el alta de nuevos socios vinculados a las mismas.

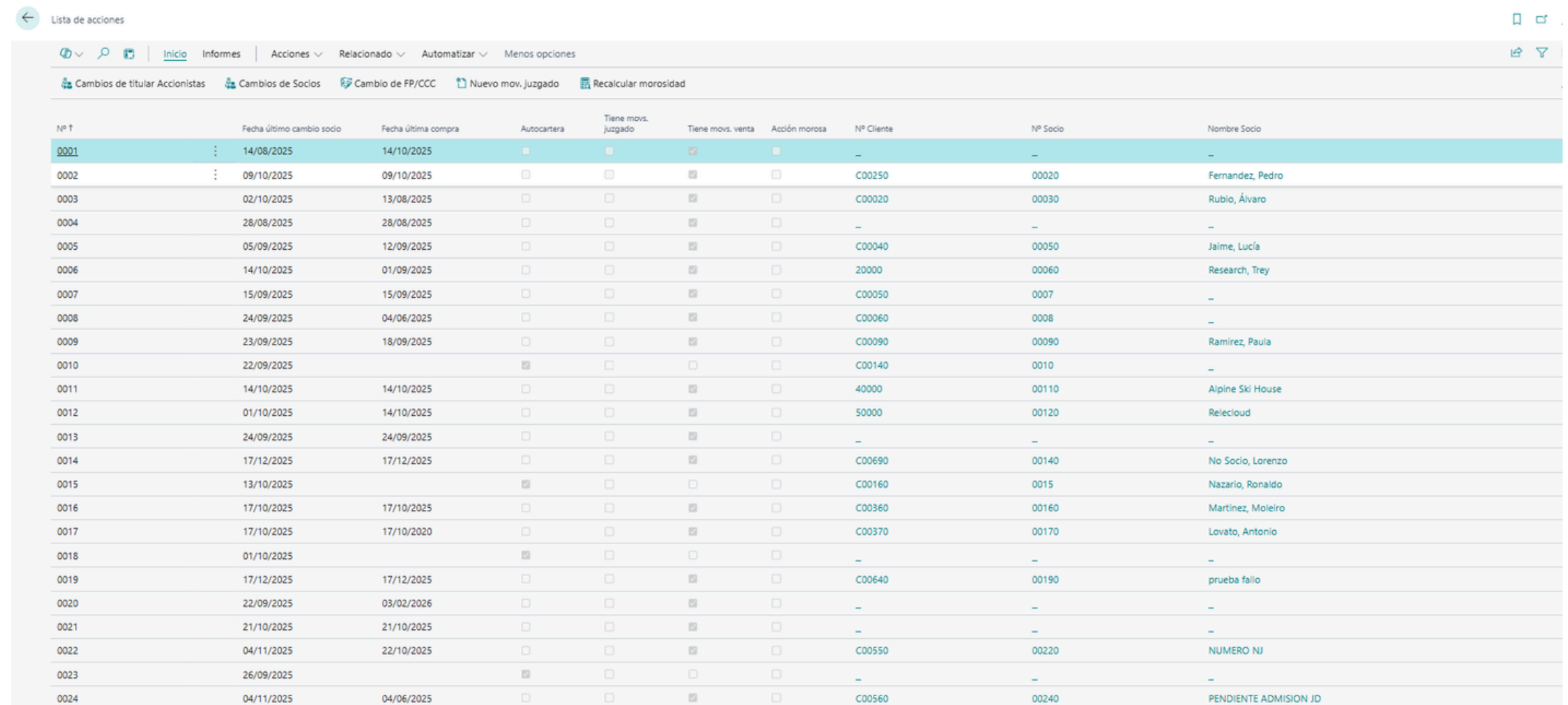

Lista de acciones

Inicio Informes Acciones Relacionado Automatizar Menos opciones

Cambios de titular Accionistas Cambios de Socios Cambio de FP/CCC Nuevo mov. juzgado Recalcular morosidad

Nº T	Fecha último cambio socio	Fecha última compra	Autocarera	Tiene mov. juzgado	Tiene mov. venta	Acción morosa	Nº Cliente	Nº Socio	Nombre Socio
0001	14/08/2025	14/10/2025	<input checked="" type="checkbox"/>	<input checked="" type="checkbox"/>	<input checked="" type="checkbox"/>	<input checked="" type="checkbox"/>	-	-	-
0002	09/10/2025	09/10/2025	<input type="checkbox"/>	<input type="checkbox"/>	<input checked="" type="checkbox"/>	<input type="checkbox"/>	C00250	00020	Fernandez, Pedro
0003	02/10/2025	13/08/2025	<input type="checkbox"/>	<input type="checkbox"/>	<input checked="" type="checkbox"/>	<input type="checkbox"/>	C00020	00030	Rubio, Álvaro
0004	28/08/2025	28/08/2025	<input type="checkbox"/>	<input type="checkbox"/>	<input checked="" type="checkbox"/>	<input type="checkbox"/>	-	-	-
0005	05/09/2025	12/09/2025	<input type="checkbox"/>	<input type="checkbox"/>	<input checked="" type="checkbox"/>	<input type="checkbox"/>	C00040	00050	Jaime, Lucía
0006	14/10/2025	01/09/2025	<input type="checkbox"/>	<input type="checkbox"/>	<input checked="" type="checkbox"/>	<input type="checkbox"/>	20000	00060	Research, Trey
0007	15/09/2025	15/09/2025	<input type="checkbox"/>	<input type="checkbox"/>	<input checked="" type="checkbox"/>	<input type="checkbox"/>	C00050	0007	-
0008	24/09/2025	04/06/2025	<input type="checkbox"/>	<input type="checkbox"/>	<input checked="" type="checkbox"/>	<input type="checkbox"/>	C00060	0008	-
0009	23/09/2025	18/09/2025	<input type="checkbox"/>	<input type="checkbox"/>	<input checked="" type="checkbox"/>	<input type="checkbox"/>	C00090	00090	Ramírez, Paula
0010	22/09/2025		<input checked="" type="checkbox"/>	<input type="checkbox"/>	<input type="checkbox"/>	<input type="checkbox"/>	C00140	0010	-
0011	14/10/2025	14/10/2025	<input type="checkbox"/>	<input type="checkbox"/>	<input checked="" type="checkbox"/>	<input type="checkbox"/>	40000	00110	Alpine Ski House
0012	01/10/2025	14/10/2025	<input type="checkbox"/>	<input type="checkbox"/>	<input checked="" type="checkbox"/>	<input type="checkbox"/>	50000	00120	Relecloud
0013	24/09/2025	24/09/2025	<input type="checkbox"/>	<input type="checkbox"/>	<input checked="" type="checkbox"/>	<input type="checkbox"/>	-	-	-
0014	17/12/2025	17/12/2025	<input type="checkbox"/>	<input type="checkbox"/>	<input checked="" type="checkbox"/>	<input type="checkbox"/>	C00690	00140	No Socio, Lorenzo
0015	13/10/2025		<input checked="" type="checkbox"/>	<input type="checkbox"/>	<input type="checkbox"/>	<input type="checkbox"/>	C00160	0015	Nazario, Ronaldo
0016	17/10/2025	17/10/2025	<input type="checkbox"/>	<input type="checkbox"/>	<input checked="" type="checkbox"/>	<input type="checkbox"/>	C00360	00160	Martínez, Moleiro
0017	17/10/2025	17/10/2020	<input type="checkbox"/>	<input type="checkbox"/>	<input checked="" type="checkbox"/>	<input type="checkbox"/>	C00370	00170	Lovato, Antonio
0018	01/10/2025		<input checked="" type="checkbox"/>	<input type="checkbox"/>	<input type="checkbox"/>	<input type="checkbox"/>	-	-	-
0019	17/12/2025	17/12/2025	<input type="checkbox"/>	<input type="checkbox"/>	<input checked="" type="checkbox"/>	<input type="checkbox"/>	C00640	00190	prueba fallo
0020	22/09/2025	03/02/2026	<input type="checkbox"/>	<input type="checkbox"/>	<input checked="" type="checkbox"/>	<input type="checkbox"/>	-	-	-
0021	21/10/2025	21/10/2025	<input type="checkbox"/>	<input type="checkbox"/>	<input checked="" type="checkbox"/>	<input type="checkbox"/>	-	-	-
0022	04/11/2025	22/10/2025	<input type="checkbox"/>	<input type="checkbox"/>	<input checked="" type="checkbox"/>	<input type="checkbox"/>	C00550	00220	NUMERO NJ
0023	26/09/2025		<input checked="" type="checkbox"/>	<input type="checkbox"/>	<input type="checkbox"/>	<input type="checkbox"/>	-	-	-
0024	04/11/2025	04/06/2025	<input type="checkbox"/>	<input type="checkbox"/>	<input checked="" type="checkbox"/>	<input type="checkbox"/>	C00560	00240	PENDIENTE ADMISION JD

Vertical de Centros Deportivos

5. Torneos

Desde esta pantalla se realiza la configuración del torneo creado, incorporando sus condiciones y parámetros de funcionamiento. En las listas inferiores se visualizan los inscritos y el detalle de los jugadores participantes.

A través de los botones de acción se pueden actualizar los hándicap conforme a los datos de la federación, ejecutar el sorteo automático y acceder a otras funcionalidades relacionadas con la gestión integral del torneo.

CM5200002

Grupos Inscritos Handicap Premio CompWin GolfDirecto Hoja de salida Informes Documentos premio Enviar Facturación Más opciones

Internet >

Documentos premio >

Migración >

Inscritos Nueva línea Borrar línea Editar grupo

Grupo 1	Licencia	Cliente	Nº Carnet Socio	Invitado	Nombre	Sexo	Sponsor/Excluir	Hándicap	Juega	Phone No.	Teléfono móvil	Email
7	38/4091464	CU0360	00160	<input type="checkbox"/>	Martínez, Moiero	Hombre		INACT.	<input type="checkbox"/>	-	-	-
8	1986476494	C00370	00170	<input type="checkbox"/>	Lovato, Antonio	Hombre		INACT.	<input type="checkbox"/>	-	-	-
8	0482686359	C00380	00430	<input type="checkbox"/>	Fernández, Alejandro	Hombre		ERROR	<input type="checkbox"/>	-	-	-
9	9723495623	C00390	00480	<input type="checkbox"/>	Torres, Daniel	Hombre		36.0	<input type="checkbox"/>	-	-	-
9	3452734586	C00400	00830	<input type="checkbox"/>	Herrera, Andrés	Hombre		36.0	<input type="checkbox"/>	-	-	-
9	4356983450	C00410	00520	<input type="checkbox"/>	Pérez, Ana	Mujer		S/H	<input type="checkbox"/>	-	-	-
10	2345234523	C00420	00920	<input type="checkbox"/>	Castro, Patricia	Mujer		11.9	<input type="checkbox"/>	-	-	-
10	2437815182	C00430	00860	<input type="checkbox"/>	Vargas, Marta	Hombre		INACT.	<input type="checkbox"/>	-	-	-
11	2346523463	C00440	00880	<input type="checkbox"/>	Díaz, Francisco	Hombre		ERROR	<input type="checkbox"/>	-	-	-
11	6851978452	C00490	F00003	<input type="checkbox"/>	Bouzian, Saima	Mujer		48.0	<input type="checkbox"/>	-	-	-
11	2345634567	C00460	00590	<input type="checkbox"/>	Hernández, Carmen	Hombre		34.4	<input type="checkbox"/>	-	-	-

Jugadores Nueva línea Borrar línea Editar grupo

Grupo 1	Licencia	Cliente	Nombre	Nº Carnet Socio	Sexo	Sponsor/Excluir	Hándicap	Email	Facturado
→ 1	9723495623	C00390	Torres, Daniel	00480	Hombre		36.0	-	<input type="checkbox"/>
1	3452734586	C00400	Herrera, Andrés	00830	Hombre		36.0	-	<input type="checkbox"/>
1	4356983450	C00410	Pérez, Ana	00520	Mujer		S/H	-	<input type="checkbox"/>
1	6589465158	C00110	García, Pepe	0008	Hombre		INACT.	-	<input type="checkbox"/>
2	2345234523	C00420	Castro, Patricia	00920	Mujer		11.9	-	<input type="checkbox"/>
2	2437815182	C00430	Vargas, Marta	00860	Hombre		INACT.	-	<input type="checkbox"/>
2	5484169563	C00230	Moral, Carlos	0025A	Hombre		54.0	-	<input type="checkbox"/>

Vertical de Centros Deportivos

6. Deportes

En esta página se visualizan las horas disponibles filtrado por la fecha, el deporte, y la instalación detallados en la sección superior, También existe la opción de activar el filtro de reservas para visualizar solo las horas que estén reservadas. Se pueden realizar reservas desde una app o manualmente.

Horas deportes

Editar lista | Día anterior | Día siguiente | Borrar filtro | Horas de juego | Reservas | Automatizar | Menos opciones

Filtros

Filtro fecha: 05/02/2026

Filtro instalación: [dropdown]

Filtro deporte: [dropdown]

Filtro reservas: [toggle]

Fecha ↑	Hora ↑	Instalación ↑	Descripción	Código bloqueo	Descripción bloqueo	Observaciones bloqueo	Rese... inter...	Nº reserva	Nº jugadores	Jugado... borrad...	Rese... canc...	Paga...	Tipo Reservador
05/02/2026	8:30:00	PAD01	Squash				<input checked="" type="checkbox"/>	RDR26-00001	4	No	<input type="checkbox"/>	<input type="checkbox"/>	Empleado
05/02/2026	9:00:00	PAD01	Natacion				<input checked="" type="checkbox"/>	RDR26-00001	4	No	<input type="checkbox"/>	<input type="checkbox"/>	Empleado
05/02/2026	9:30:00	PAD01	Croquet				<input checked="" type="checkbox"/>	RDR26-00001	4	No	<input type="checkbox"/>	<input type="checkbox"/>	Empleado
05/02/2026	10:00:00	PAD01	Padel	C1			<input type="checkbox"/>		0	No	<input type="checkbox"/>	<input type="checkbox"/>	
05/02/2026	10:30:00	PAD01	Padel	C1			<input type="checkbox"/>		0	No	<input type="checkbox"/>	<input type="checkbox"/>	
05/02/2026	11:00:00	PAD01	Padel	C1			<input type="checkbox"/>		0	No	<input type="checkbox"/>	<input type="checkbox"/>	
05/02/2026	11:30:00	PAD01	Padel	C1			<input type="checkbox"/>		0	No	<input type="checkbox"/>	<input type="checkbox"/>	
05/02/2026	12:00:00	PAD01	Padel	C1			<input type="checkbox"/>		0	No	<input type="checkbox"/>	<input type="checkbox"/>	
05/02/2026	12:30:00	PAD01	Padel	C1			<input type="checkbox"/>		0	No	<input type="checkbox"/>	<input type="checkbox"/>	
05/02/2026	13:00:00	PAD01	Padel	C1			<input type="checkbox"/>		0	No	<input type="checkbox"/>	<input type="checkbox"/>	
05/02/2026	13:30:00	PAD01	Padel	C1			<input type="checkbox"/>		0	No	<input type="checkbox"/>	<input type="checkbox"/>	
05/02/2026	14:00:00	PAD01	Padel	C1			<input type="checkbox"/>		0	No	<input type="checkbox"/>	<input type="checkbox"/>	
05/02/2026	14:30:00	PAD01	Padel	C1			<input type="checkbox"/>		0	No	<input type="checkbox"/>	<input type="checkbox"/>	
05/02/2026	15:00:00	PAD01	Padel	C1			<input type="checkbox"/>		0	No	<input type="checkbox"/>	<input type="checkbox"/>	
05/02/2026	15:30:00	PAD01	Padel	C1			<input type="checkbox"/>		0	No	<input type="checkbox"/>	<input type="checkbox"/>	
05/02/2026	16:00:00	PAD01	Padel	C1			<input type="checkbox"/>		0	No	<input type="checkbox"/>	<input type="checkbox"/>	
05/02/2026	16:30:00	PAD01	Padel	C1			<input type="checkbox"/>		0	No	<input type="checkbox"/>	<input type="checkbox"/>	
05/02/2026	17:00:00	PAD01	Padel	C1			<input type="checkbox"/>		0	No	<input type="checkbox"/>	<input type="checkbox"/>	
05/02/2026	17:30:00	PAD01	Padel	C1			<input type="checkbox"/>		0	No	<input type="checkbox"/>	<input type="checkbox"/>	
05/02/2026	18:00:00	PAD01	Padel	C1			<input type="checkbox"/>		0	No	<input type="checkbox"/>	<input type="checkbox"/>	
05/02/2026	18:30:00	PAD01	Padel	C1			<input type="checkbox"/>		0	No	<input type="checkbox"/>	<input type="checkbox"/>	
05/02/2026	19:00:00	PAD01	Padel	C1			<input type="checkbox"/>		0	No	<input type="checkbox"/>	<input type="checkbox"/>	
05/02/2026	19:30:00	PAD01	Padel	C1			<input type="checkbox"/>		0	No	<input type="checkbox"/>	<input type="checkbox"/>	
05/02/2026	20:00:00	PAD01	Padel	C1			<input type="checkbox"/>		0	No	<input type="checkbox"/>	<input type="checkbox"/>	
05/02/2026	20:30:00	PAD01	Padel	C1			<input type="checkbox"/>		0	No	<input type="checkbox"/>	<input type="checkbox"/>	
05/02/2026	21:00:00	PAD01	Padel	C1			<input type="checkbox"/>		0	No	<input type="checkbox"/>	<input type="checkbox"/>	

Vertical de Centros Deportivos

7. Previsión / Facturación de cuotas y alquileres

Al ejecutar este proceso se genera la previsión de facturación por socio, en función de la periodicidad configurada en su ficha de cliente para las cuotas y en los servicios de alquiler asociados.

Al hacer clic sobre el importe se accede al detalle de las líneas que componen la facturación. Asimismo, desde los botones disponibles es posible enviar la información por correo electrónico, exportarla a Excel y generar directamente la factura correspondiente.

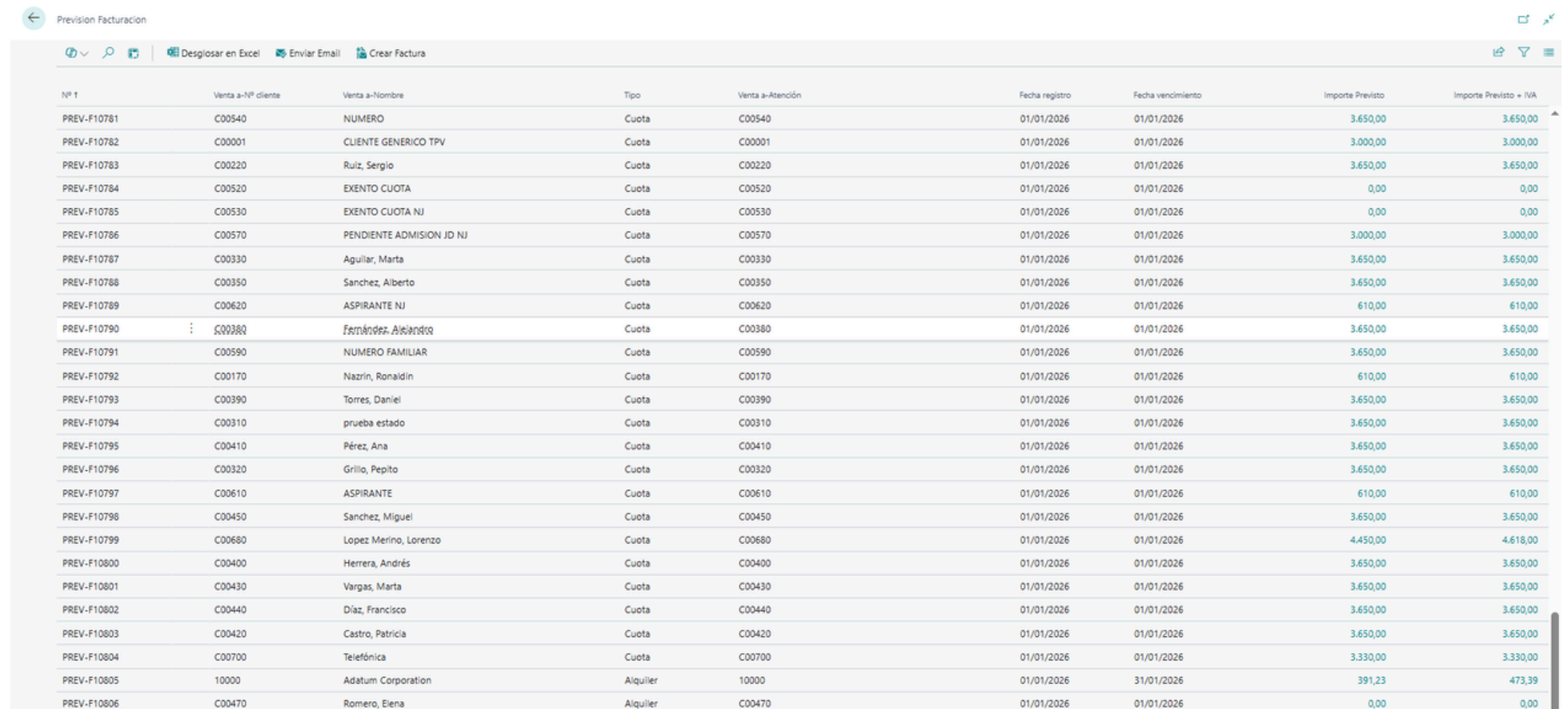

Nº 1	Venta a-Nº cliente	Venta a-Nombre	Tipo	Venta a-Atención	Fecha registro	Fecha vencimiento	Importe Previsto	Importe Previsto + IVA
PREV-F10781	C00540	NUMERO	Cuota	C00540	01/01/2026	01/01/2026	3.650,00	3.650,00
PREV-F10782	C00001	CLIENTE GENERICO TPV	Cuota	C00001	01/01/2026	01/01/2026	3.000,00	3.000,00
PREV-F10783	C00220	Ruiz, Sergio	Cuota	C00220	01/01/2026	01/01/2026	3.650,00	3.650,00
PREV-F10784	C00520	EXENTO CUOTA	Cuota	C00520	01/01/2026	01/01/2026	0,00	0,00
PREV-F10785	C00530	EXENTO CUOTA NJ	Cuota	C00530	01/01/2026	01/01/2026	0,00	0,00
PREV-F10786	C00570	PENDIENTE ADMISION JD NJ	Cuota	C00570	01/01/2026	01/01/2026	3.000,00	3.000,00
PREV-F10787	C00330	Aguilar, Marta	Cuota	C00330	01/01/2026	01/01/2026	3.650,00	3.650,00
PREV-F10788	C00350	Sanchez, Alberto	Cuota	C00350	01/01/2026	01/01/2026	3.650,00	3.650,00
PREV-F10789	C00620	ASPIRANTE NJ	Cuota	C00620	01/01/2026	01/01/2026	610,00	610,00
PREV-F10790	C00380	Fernández, Alejandro	Cuota	C00380	01/01/2026	01/01/2026	3.650,00	3.650,00
PREV-F10791	C00590	NUMERO FAMILIAR	Cuota	C00590	01/01/2026	01/01/2026	3.650,00	3.650,00
PREV-F10792	C00170	Nazrin, Ronaldin	Cuota	C00170	01/01/2026	01/01/2026	610,00	610,00
PREV-F10793	C00390	Torres, Daniel	Cuota	C00390	01/01/2026	01/01/2026	3.650,00	3.650,00
PREV-F10794	C00310	prueba estado	Cuota	C00310	01/01/2026	01/01/2026	3.650,00	3.650,00
PREV-F10795	C00410	Pérez, Ana	Cuota	C00410	01/01/2026	01/01/2026	3.650,00	3.650,00
PREV-F10796	C00320	Grillo, Pepito	Cuota	C00320	01/01/2026	01/01/2026	3.650,00	3.650,00
PREV-F10797	C00610	ASPIRANTE	Cuota	C00610	01/01/2026	01/01/2026	610,00	610,00
PREV-F10798	C00450	Sanchez, Miguel	Cuota	C00450	01/01/2026	01/01/2026	3.650,00	3.650,00
PREV-F10799	C00680	Lopez Merino, Lorenzo	Cuota	C00680	01/01/2026	01/01/2026	4.450,00	4.618,00
PREV-F10800	C00400	Herrera, Andrés	Cuota	C00400	01/01/2026	01/01/2026	3.650,00	3.650,00
PREV-F10801	C00430	Vargas, Marta	Cuota	C00430	01/01/2026	01/01/2026	3.650,00	3.650,00
PREV-F10802	C00440	Díaz, Francisco	Cuota	C00440	01/01/2026	01/01/2026	3.650,00	3.650,00
PREV-F10803	C00420	Castro, Patricia	Cuota	C00420	01/01/2026	01/01/2026	3.650,00	3.650,00
PREV-F10804	C00700	Telefónica	Cuota	C00700	01/01/2026	01/01/2026	3.330,00	3.330,00
PREV-F10805	10000	Adatum Corporation	Alquiler	10000	01/01/2026	31/01/2026	391,23	473,39
PREV-F10806	C00470	Romero, Elena	Alquiler	C00470	01/01/2026	01/01/2026	0,00	0,00

CONTACTOS



616 742 595



www.allcloud.es



arios@allcloud.es

AllCloud
CONSULTING